



QUADRO GERAL DE ÁREAS INTERNAS		
NOME	ÁREA	PERÍMETRO
BANHEIRO FEM	4,61 m²	8,600
BANHEIRO FEM	10,93 m²	14,000
BANHEIRO MAS	4,61 m²	8,600
BANHEIRO MAS	13,70 m²	17,600
CHUVEIRO	1,60 m²	5,330
CHUVEIRO	1,76 m²	5,550
COZINHA	33,49 m²	24,300
DEPOSITO	9,15 m²	14,314
DEPOSITO	2,88 m²	6,800
DIRETORIA	7,70 m²	11,700
NOVA SALA	48,85 m²	28,285
SALA DE APOIO	Ambiente redundante	Ambiente redundante
SALA DE AULA	48,00 m²	28,000
SALA DE AULA	48,00 m²	28,000
SALA DE AULA	48,00 m²	28,000
SALA DE AULA	48,00 m²	28,000
SALA DE AULA	48,00 m²	28,000
SALA DE AULA	48,00 m²	28,000
SALA DE AULA	48,00 m²	28,000
SALA DE AULA	48,00 m²	28,000
SALA DE INFORMATICA	25,88 m²	21,300
SALA A AMPLIAR	32,10 m²	22,700
SALA A REFORMAR	48,85 m²	28,285
SECRETARIA	15,40 m²	15,700
SUPERVISÃO	22,25 m²	21,100
W.C	2,74 m²	7,071
W.C.	1,51 m²	5,230
W.C.	1,56 m²	5,280
W.C.	1,56 m²	5,280
W.C.	1,56 m²	5,280
W.C.	1,71 m²	5,500
W.C.	1,71 m²	5,500



TIPO DA OBRA	REFORMA E AMPLIAÇÃO DA ESCOLA MUNICIPAL SAO SEBASTIÃO		
PROPRIETÁRIO	PREFEITURA MUNICIPAL DE PEDRA PRETA - MT		
LOCAL	RUA ARTHUR DA COSTA E SILVA		
AUTOR DO PROJETO	ANANDA DOS SANTOS ALMEIDA		
CREA/CAU/PRT	CREA/MT: 37806		
	ANANDA DOS SANTOS ALMEIDA:017499101 01	 Assinado de forma digital por ANANDA DOS SANTOS ALMEIDA:01749910101 Dados: 2026.04.07 15:52:17 -04'00'	
ESCALA	ASSUNTO:	 <b>PREFEITURA DE PEDRA PRETA</b>	
INDICADAS	PROJ. ARQUITETONICO		
DATA	FOLHA:		
03/2026	01/06		





1 PLANTA BAIXA  
ESCALA 1 : 150

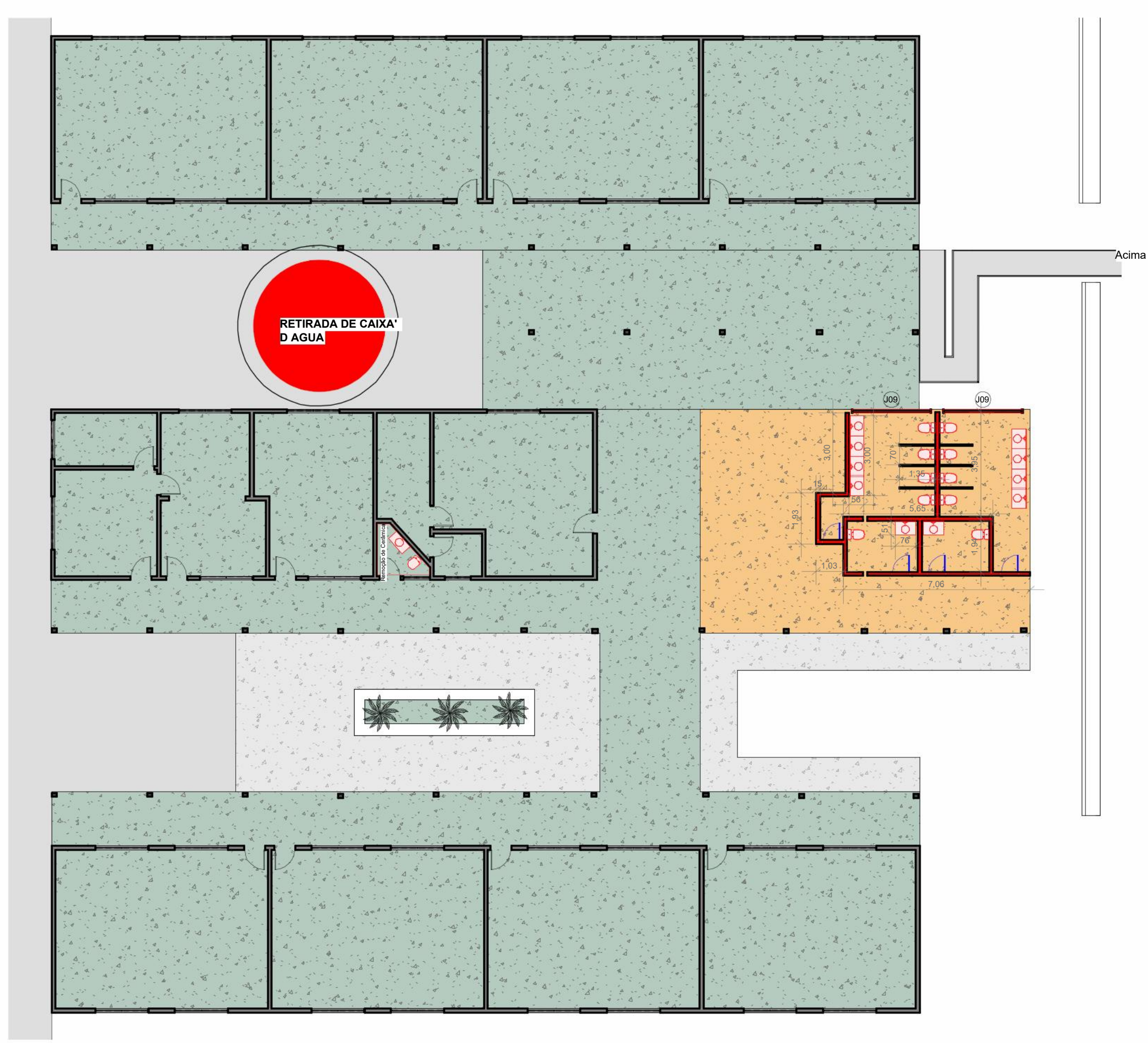

2 PLANTA DEMOLIR  
ESCALA 1 : 150

LEGENDA  
REFORMA  
Componentes a Demolir  
Parede Construir  
Piso Granilite a executar  
Piso Granilite existente



3 FACHADA OESTE  
ESCALA 1 : 100

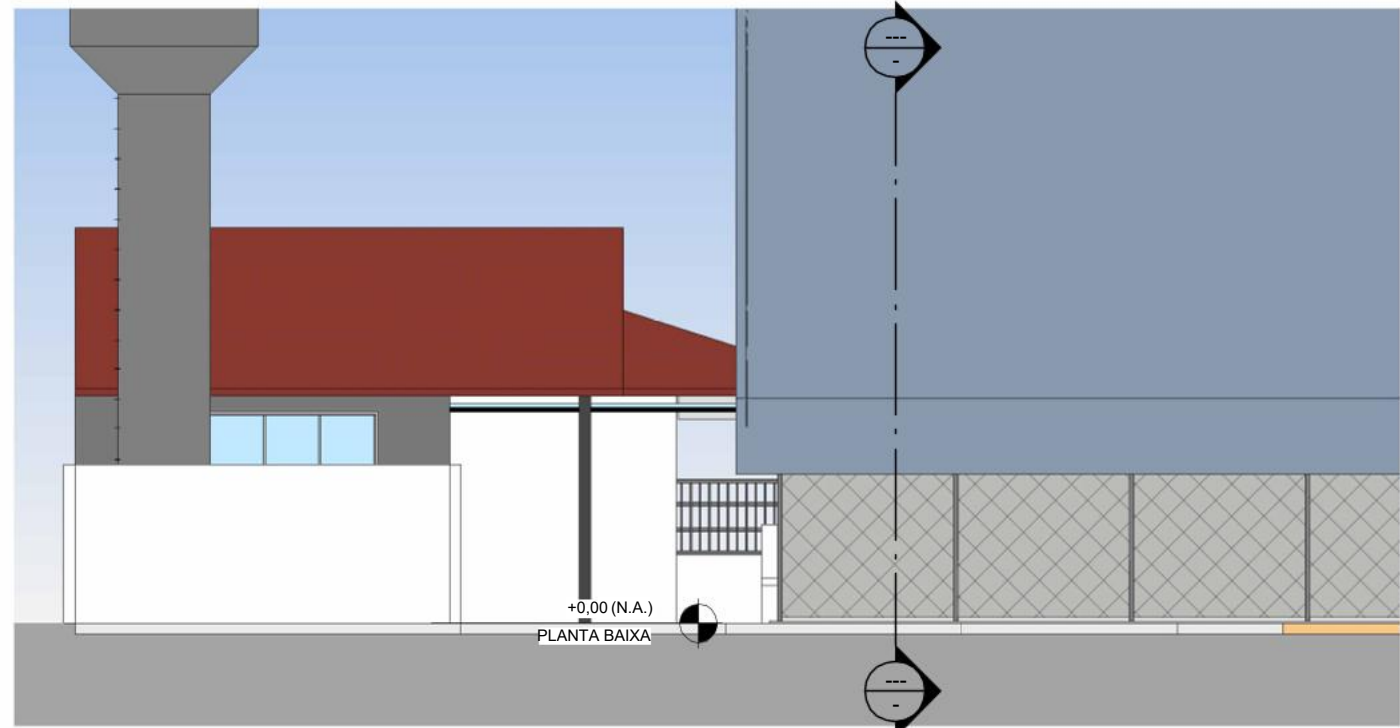

5 FACHADA LESTE  
ESCALA 1 : 100

TABELA DE PORTAS				
CÓD	QT	COMPRIMENTO	ALTURA	DESCRIÇÃO
P4	8	0,700	1,900	PORTA DE ALUMINIO PARA DIVISORIAS DO BANHEIRO
P2	18	0,800	2,100	PORTA DE METAL EXISTENTE
P3	6	0,800	2,100	PORTA DE META NOVA

TABELA DE JANELAS				
CÓD	QT	COMPRIMENTO	ALTURA	DESCRIÇÃO
J21	2	1,000	0,400	JANELA EXISTENTE
J12	2	1,000	0,600	JANELA NOVA
J09	2	3,000	0,800	JANELA NOVA
J04	1	1,500	1,200	JANELA EXISTENTE
J20	38	2,000	1,200	JANELA EXISTENTE
J27	11	2,000	1,200	JANELA NOVA



4 FACHADA NORTE  
ESCALA 1 : 100

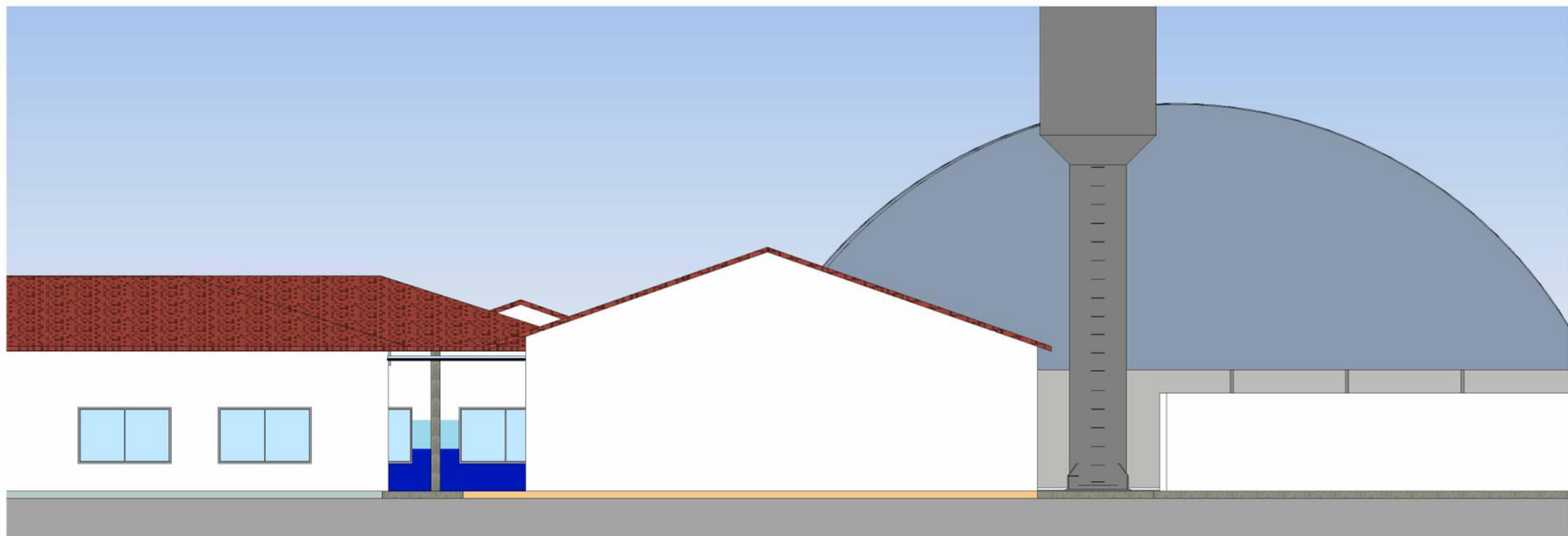

6 FACHADA SUL  
ESCALA 1 : 100

TIPO DA OBRA	REFORMA E AMPLIAÇÃO DA ESCOLA MUNICIPAL SAO SEBASTIAO		
PROPRIETÁRIO	PREFEITURA MUNICIPAL DE PEDRA PRETA - MT		
LOCAL	RUA ARTHUR DA COSTA E SILVA		
AUTOR DO PROJETO CREA/CAU/RTT	ANANDA DOS SANTOS ALMEIDA CREA MT 37806		
ESCALA INDICADAS	ASSUNTO: PROJ. ARQUITETONICO		
DATA	FOLHA: 03/2026		
	Assinado de forma digital por ANANDA DOS SANTOS ALMEIDA:01749910101 ALMEIDA:01749910101 Dados: 2026.04.07 15:53:36 -04'00'		
	02/06		
	PREFEITURA DE PEDRA PRETA		





1 PLANTA SALAS AMPLIAR E REFORMAR  
ESCALA 1:75



Parte Superior:  
Cor: off-white quente / bege muito claro  
Referência: branco levemente amarelado (não é branco puro)  
Acabamento: fosco  
Faixa intermediária  
Cor: azul claro acinzentado (azul suave / azul petróleo claro diluído)  
Referência: azul com leve presença de cinza (não vibrante)  
Acabamento: Esmalte sintético  
Base (parte inferior da parede)  
Cor: azul intenso / azul institucional  
Referência: azul forte puxado para royal  
Acabamento: Esmalte sintético



Parte superior:  
Cor: branco quente / off-white quente  
Referência visual: branco suave, levemente amarelado ou areia muito clara, evitando branco puro  
Acabamento: fosco  
Parte inferior:  
Cor: cinza muito claro aquecido (greige claro)  
Referência visual: cinza claro com fundo bege  
Acabamento: Esmalte sintético  
Observação: manter o barrado inferior conforme composição aprovada em imagem.



4 SALAS Á REFORMAR  
ESCALA 1:1

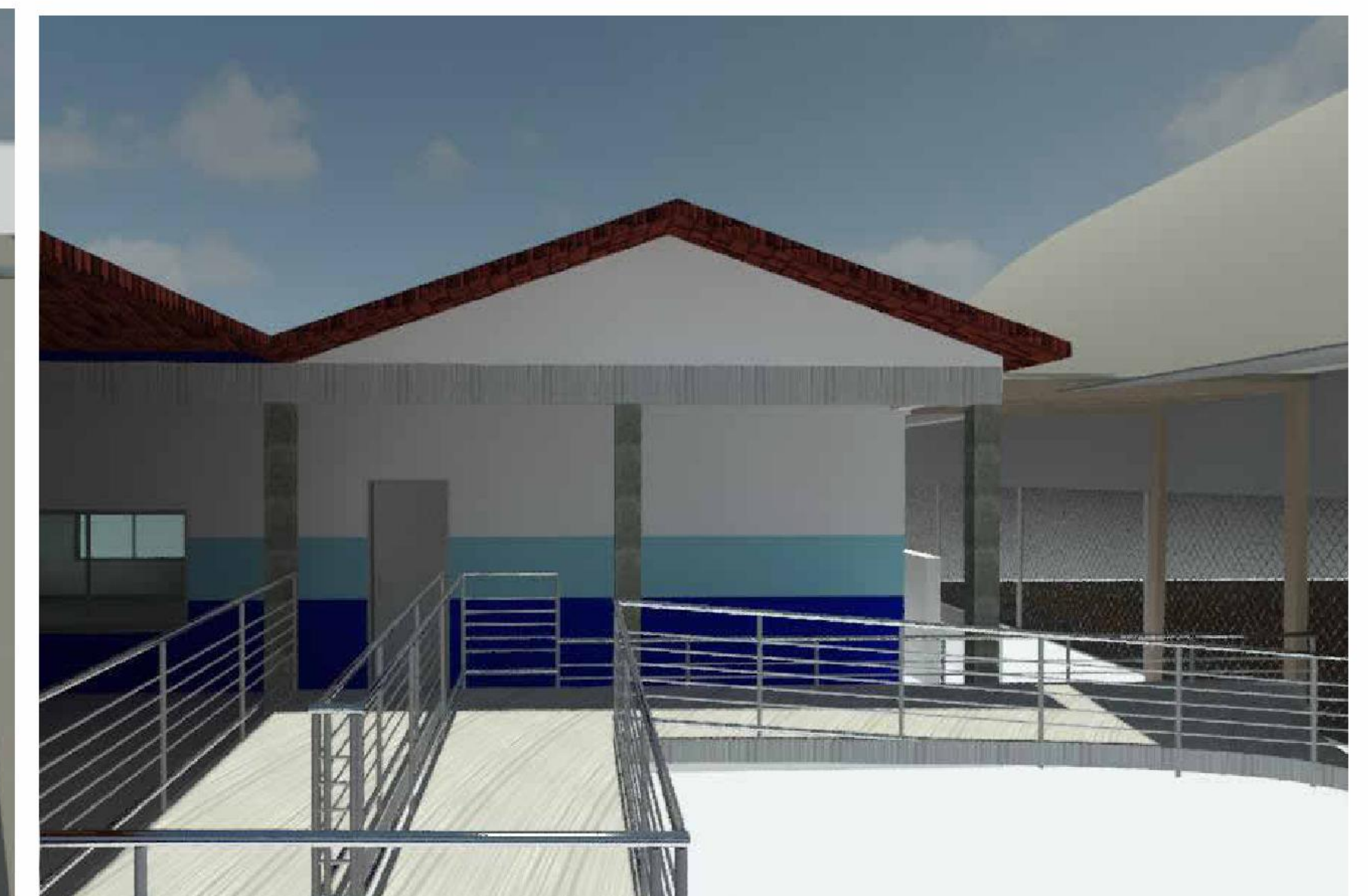

6 SALA Á AMPLIAR  
ESCALA 1:1

5 SALAS Á AMPLIAR/REFORMAR  
ESCALA 1:75

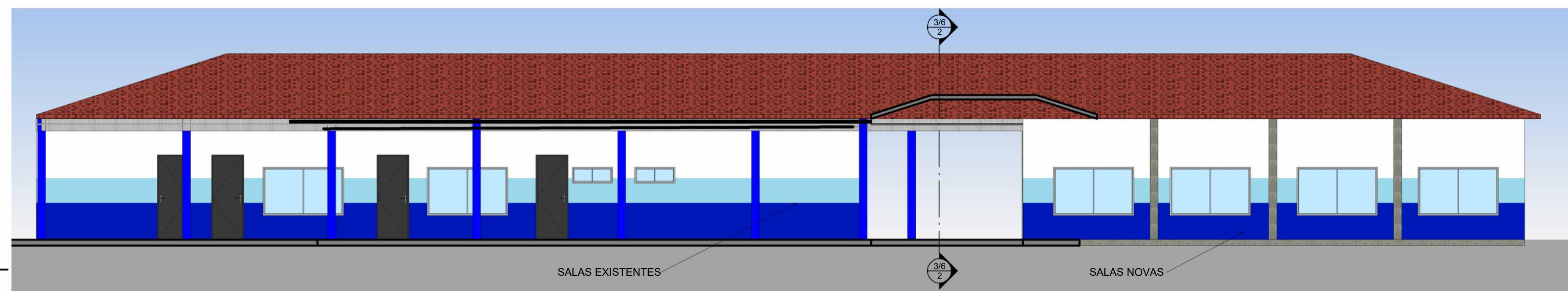

2 CORTE SALAS Á AMPLIAR/REFORMAR  
ESCALA 1:100

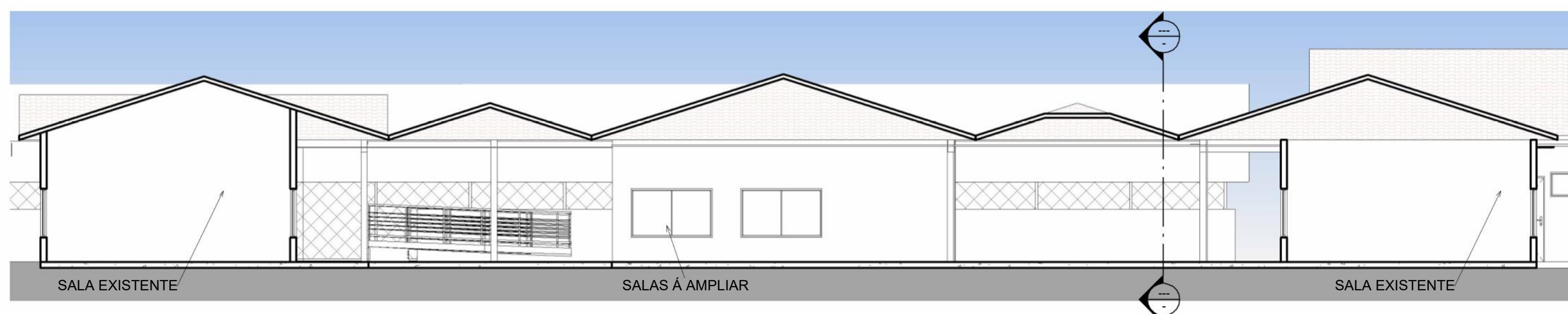

3 CORTES SALAS AMPLIAR/REFORMAR  
ESCALA 1:100



TIPO DA OBRA	REFORMA E AMPLIAÇÃO DA ESCOLA MUNICIPAL SAO SEBASTIÃO		
PROPRIETÁRIO	PREFEITURA MUNICIPAL DE PEDRA PRETA - MT		
LOCAL	RUA ARTHUR DA COSTA E SILVA		
AUTOR DO PROJETO CREA/CAU/RTT	ANANDA DOS SANTOS ALMEIDA CREA MT 37806 ANANDA DOS SANTOS ALMEIDA:017499101 01		
ESCALA INDICADAS	ASSUNTO: PROJ. ARQUITETONICO		
DATA 03/2026	FOLHA: 03/06		





4 PLANTA COBERTURA  
ESCALA 1:150

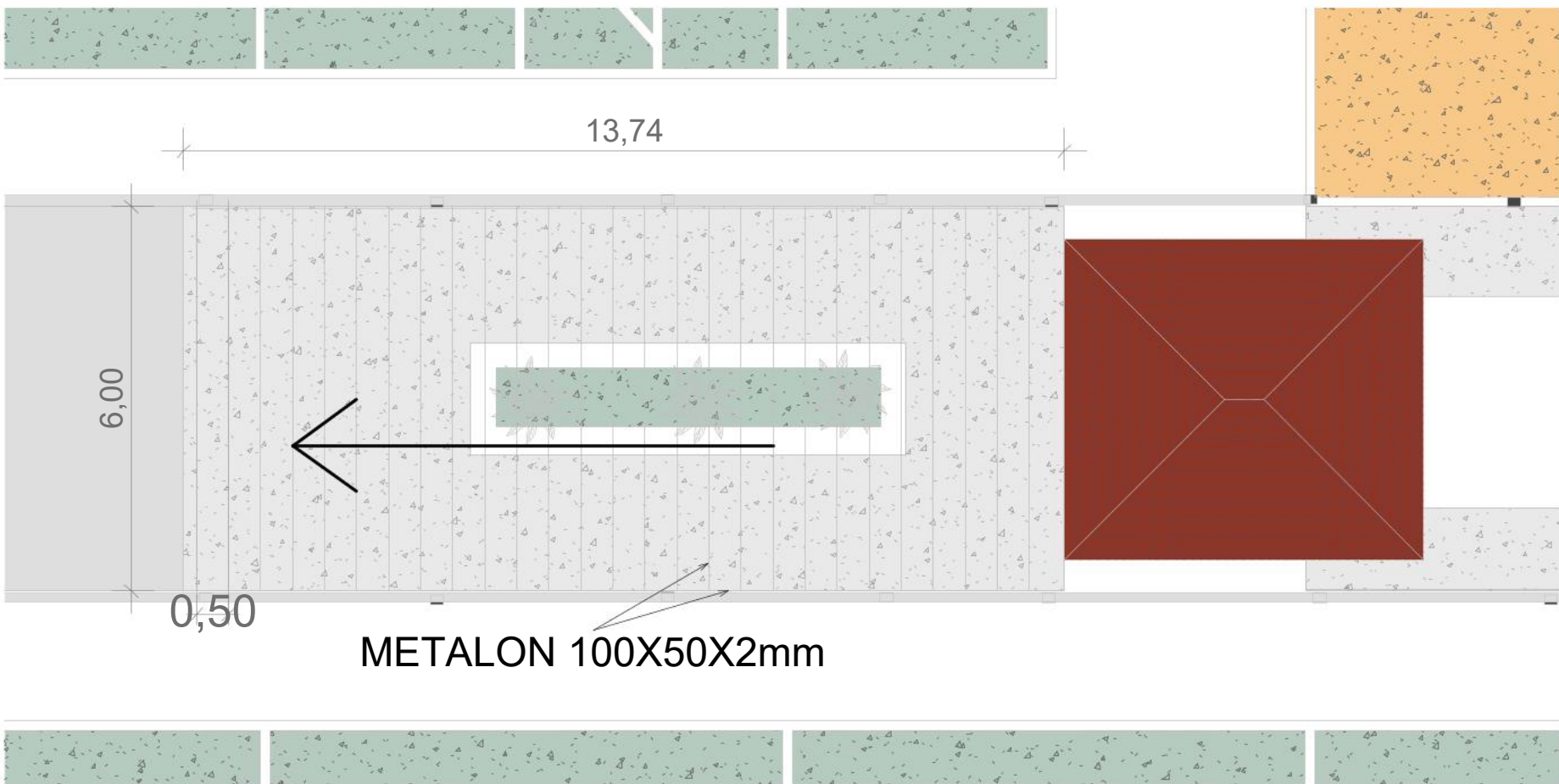

9 PERGOLADO 01  
ESCALA 1:100



7 VISTA PERGOLADO DE ENTRADA 01  
ESCALA 1:1

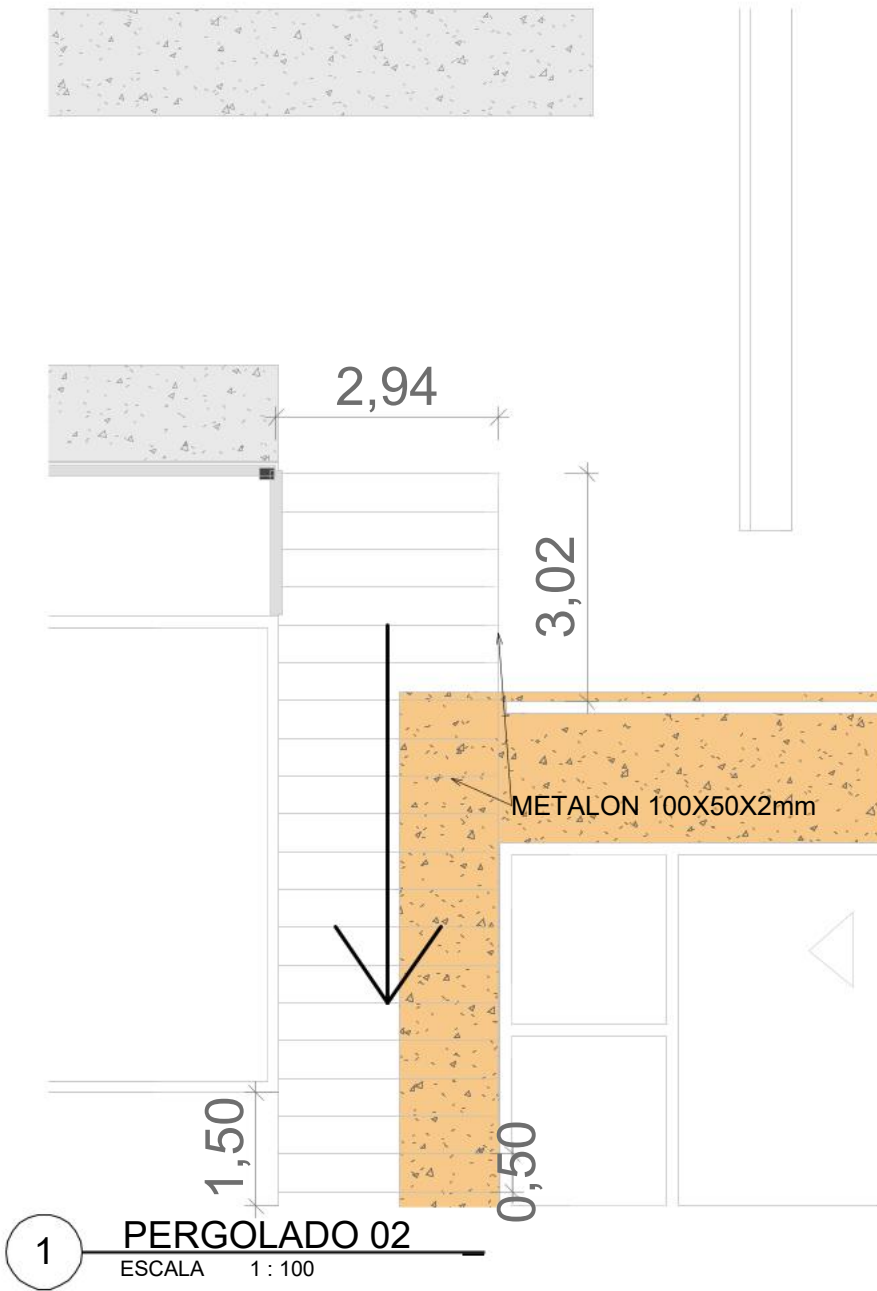

1 PERGOLADO 02  
ESCALA 1:100



5 VISTA PERGOLADO 02  
ESCALA 1:1

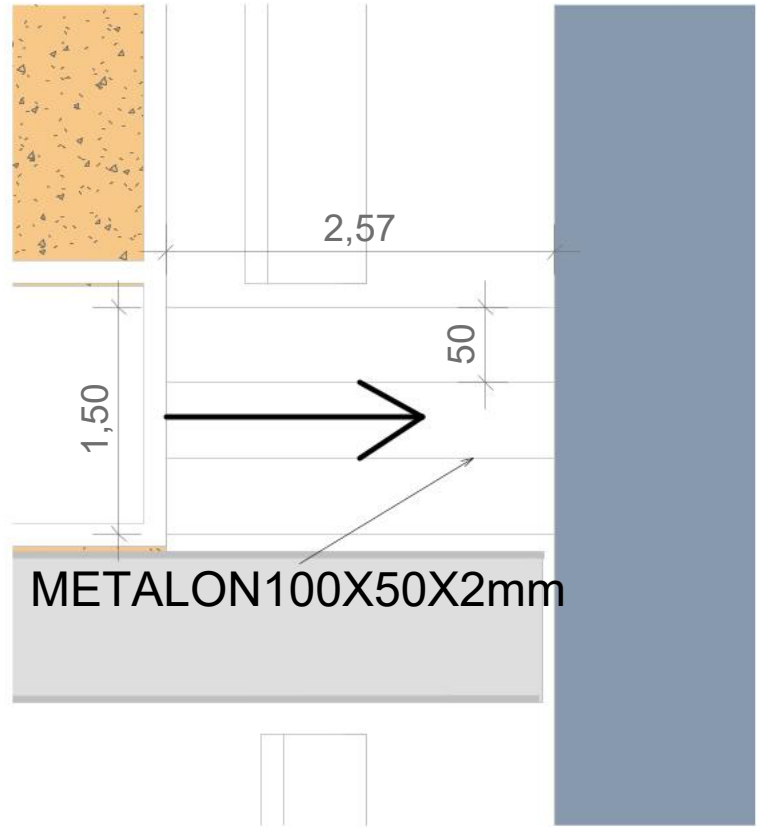

2 PERGOLADO 03  
ESCALA 1:50



8 VISTA PERGOLADO 03  
ESCALA 1:1

PERGOLADO 01	QUANT. PEÇAS	METROS	TOTAL
	27	6,2	167,4
	2	13,5	27
	ÁREA	14X6,2	86,8
PERGOLADO 02	QUANT. PEÇAS	METROS	TOTAL
	20	2,94	58,8
	2	9,85	19,7
	ÁREA	10X2,95	29,5
PERGOLADO 03	QUANT. PEÇAS	METROS	TOTAL
	4	2,57	10,28
	2	1,5	3
	2	2,8	5,6
	ÁREA	2X2,60	5,2

TIPO DA OBRA		REFORMA E AMPLIAÇÃO DA ESCOLA MUNICIPAL SÃO SEBASTIÃO	
PROPRIETÁRIO		PREFEITURA MUNICIPAL DE PEDRA PRETA - MT	
LOCAL		RUA ARTHUR DA COSTA E SILVA	
AUTOR DO PROJETO CREA/CAU/RRT		<div>ANANDA DOS SANTOS ALMEIDA</div> <div>CREA MT 37806</div> <div>ANANDA DOS SANTOS ALMEIDA:0174991010 1</div> <div>Assinado de forma digital por ANANDA DOS SANTOS ALMEIDA:0174991010 Dados: 2026.04.07 15:54:59 -04'00'</div>	
ESCALA INDICADAS		ASSUNTO: PROJ. ARQUITETONICO	
DATA 03/2026		FOLHA: 04/06	
		<div><div>PREFEITURA DE PEDRA PRETA</div></div>	



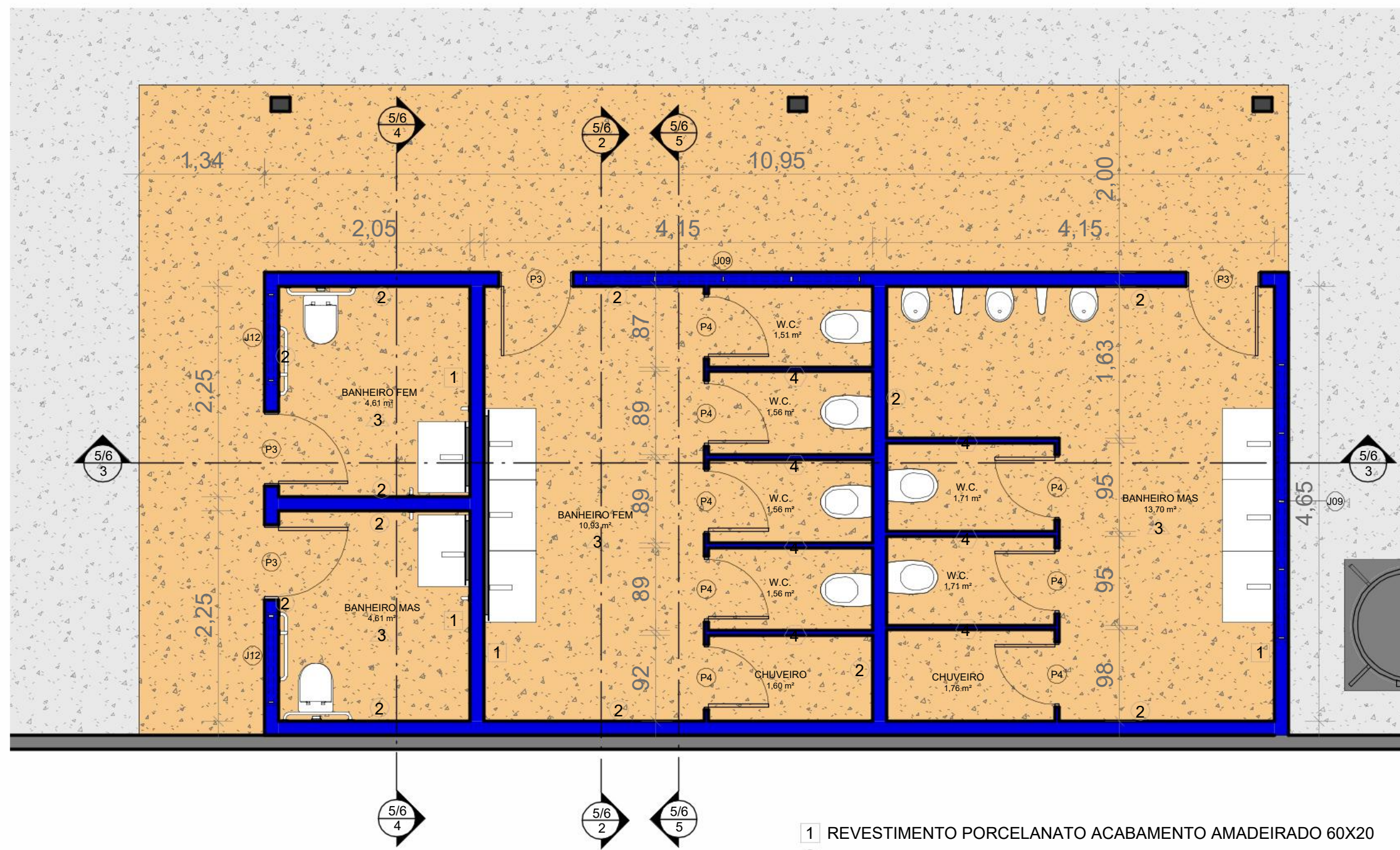

1 AMPLIAÇÃO BANHEIROS  
ESCALA 1:50

- 1 REVESTIMENTO PORCELANATO ACABAMENTO AMADEIRADO 60X20
- 2 REVESTIMENTO PORCELANATO ACABAMENTO CONCRETO 60X60
- 3 PISO PORCELANATO ACABAMENTO CONCRETO 60X60
- 4 DIVISÓRIA EM MÁRMORE PRETO SÃO GABRIEL

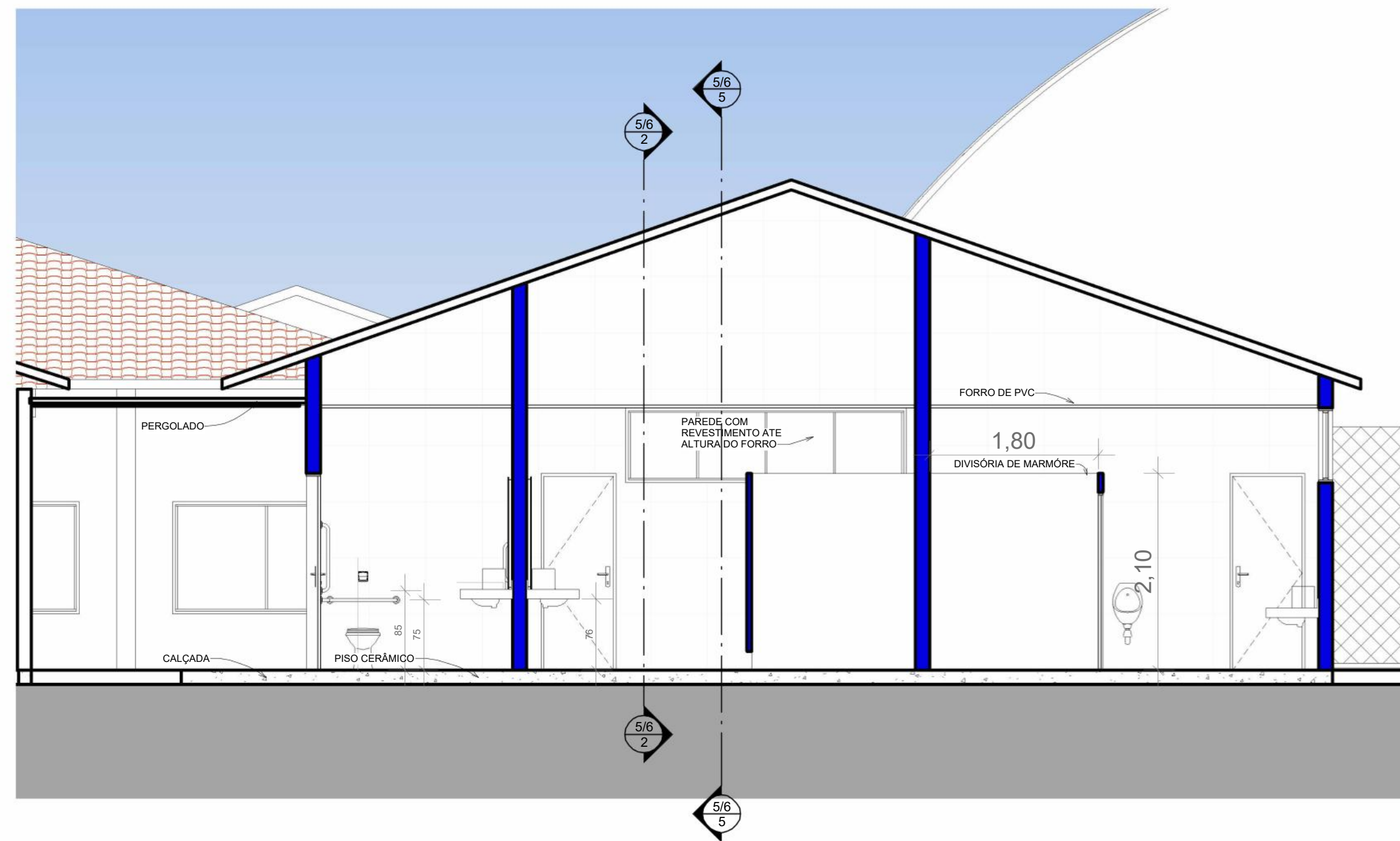

3 CORTE BANHEIRO 02  
ESCALA 1:50

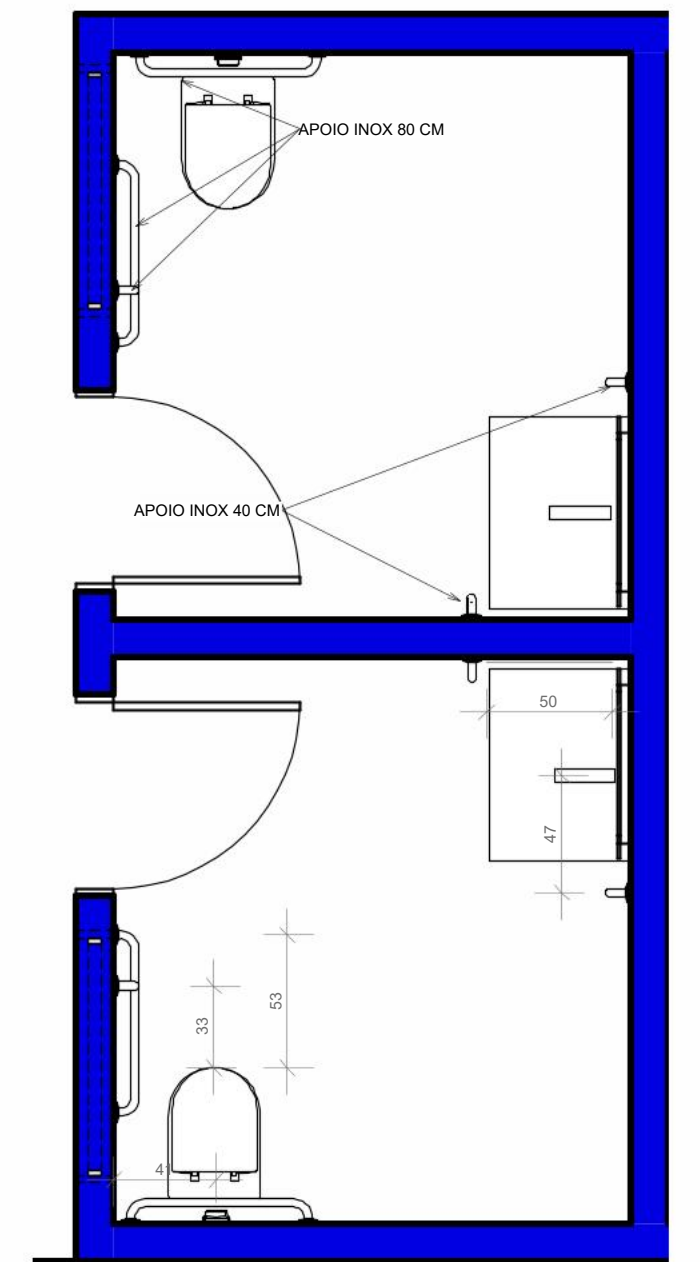

6 COTA BANHEIROS PNE  
ESCALA 1:30

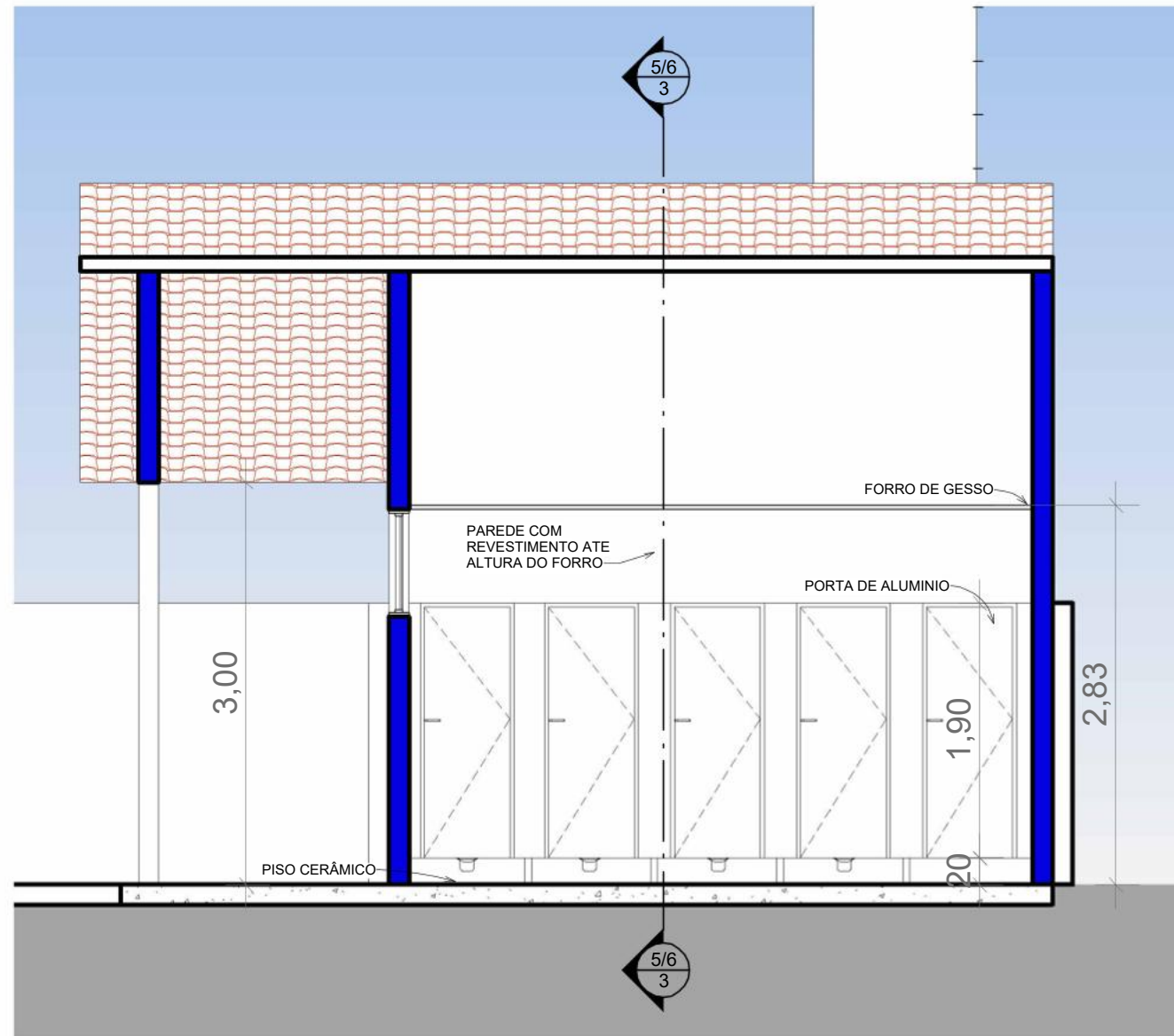

2 CORTE BANHEIRO 01  
ESCALA 1:50

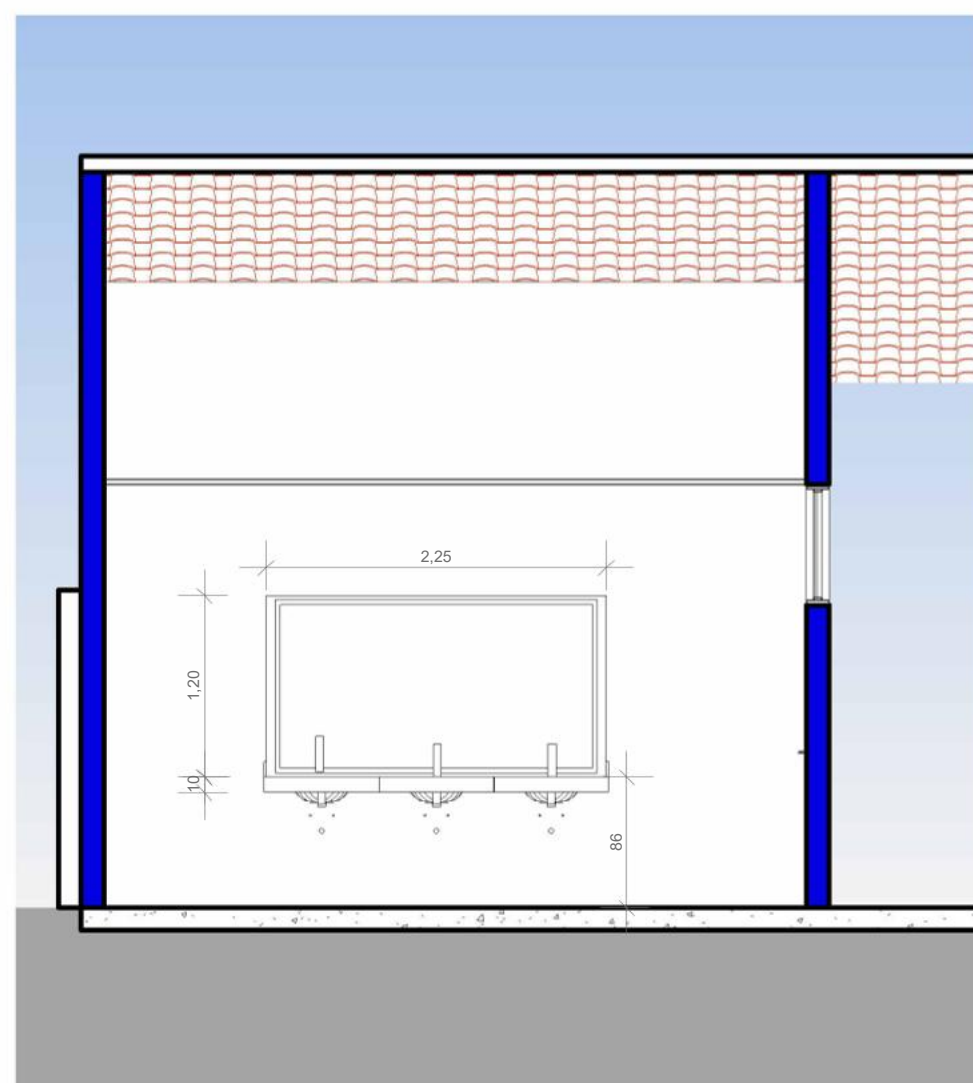

5 CORTE PIAS BANHEIROS  
ESCALA 1:50

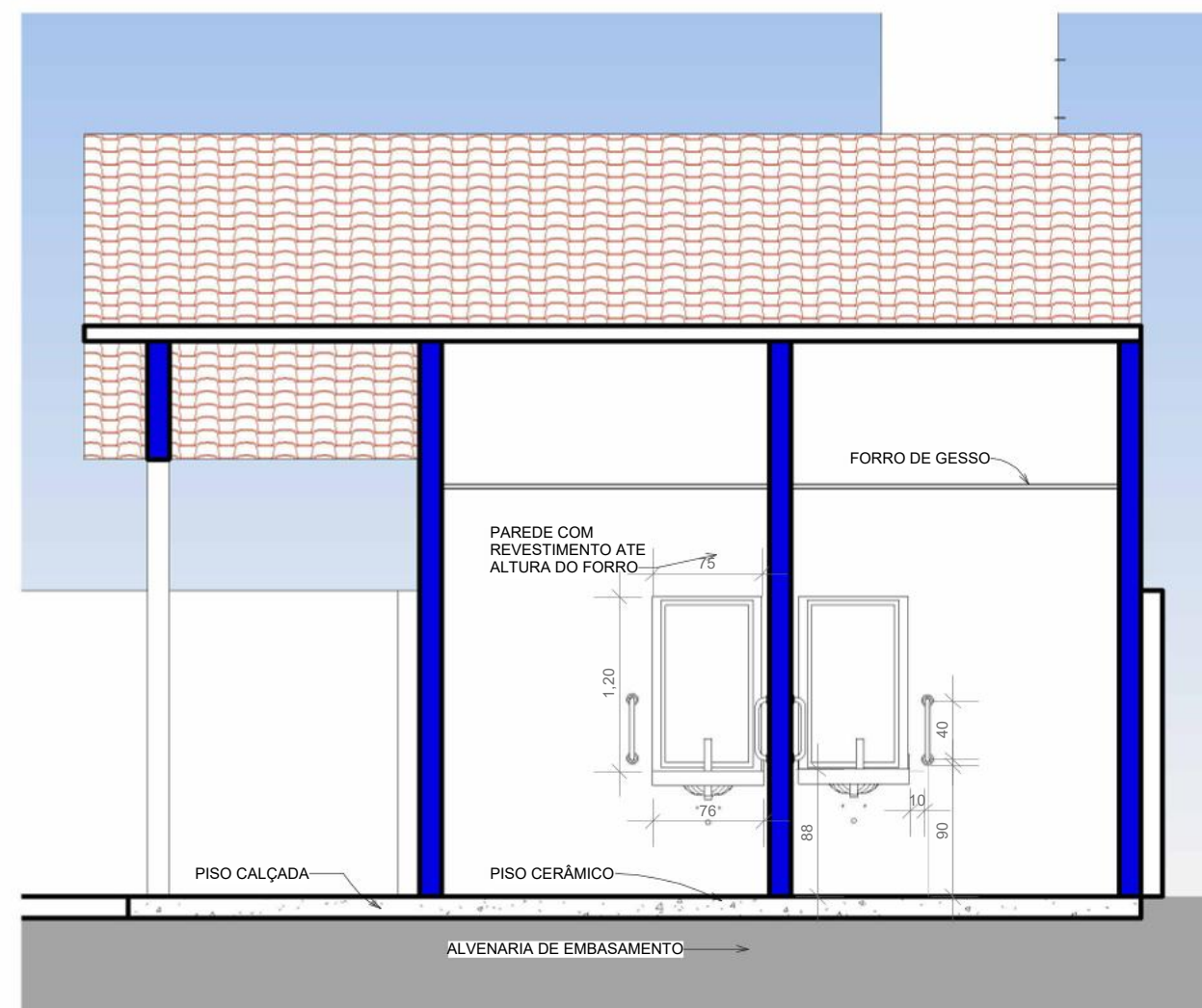

4 CORTE BANHEIRO 03  
ESCALA 1:50



TIPO DA OBRA	REFORMA E AMPLIAÇÃO DA ESCOLA MUNICIPAL SÃO SEBASTIÃO
PROPRIETÁRIO	PREFEITURA MUNICIPAL DE PEDRA PRETA - MT
LOCAL	RUA ARTHUR DA COSTA E SILVA
AUTOR DO PROJETO CREA/CAU/RTT	ANANDA DOS SANTOS ALMEIDA CREA MT 37806
ASSUNTO:	PROJ. ARQUITETONICO
DATA	03/2026
ESCALA	INDICADAS
FOLHA:	05/06
Assinado de forma digital por ANANDA DOS SANTOS ALMEIDA:01749910101 Dados: 2026.04.07 15:55:36 -04'00'	



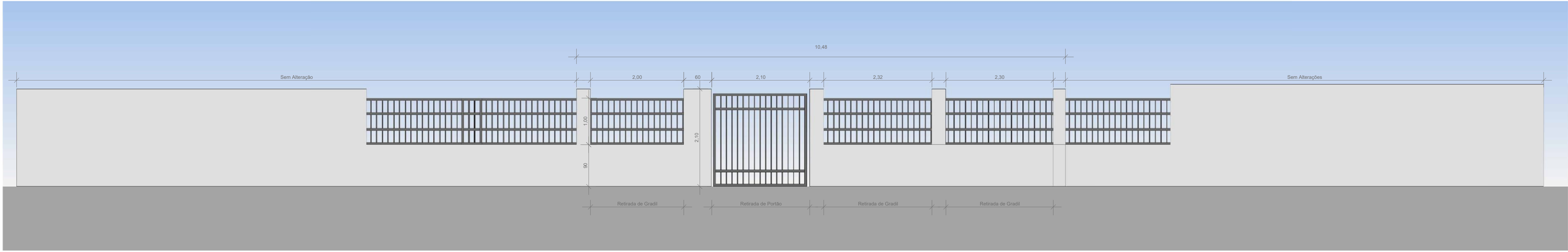

1 FACHADA ATUALMENTE  
ESCALA 1:50

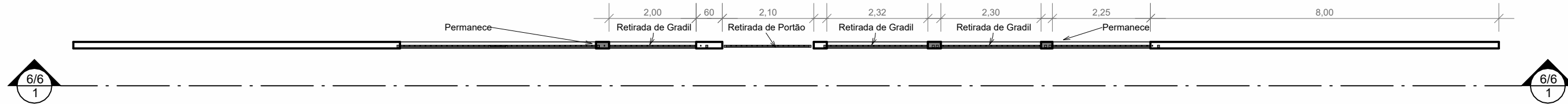

2 FACHADA À REFORMAR  
ESCALA 1:100

Pavimento  
V1  
ESC 1:50

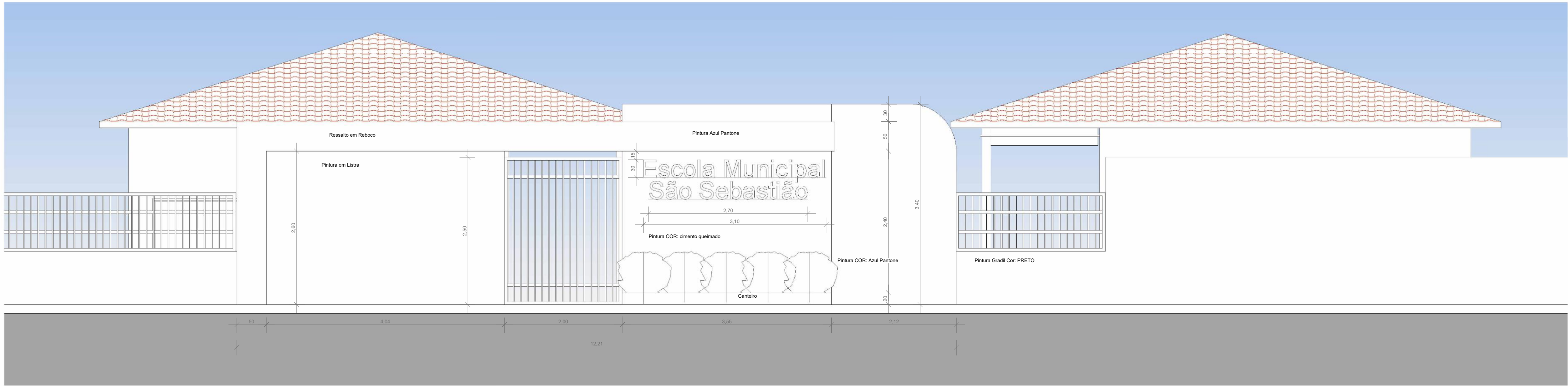
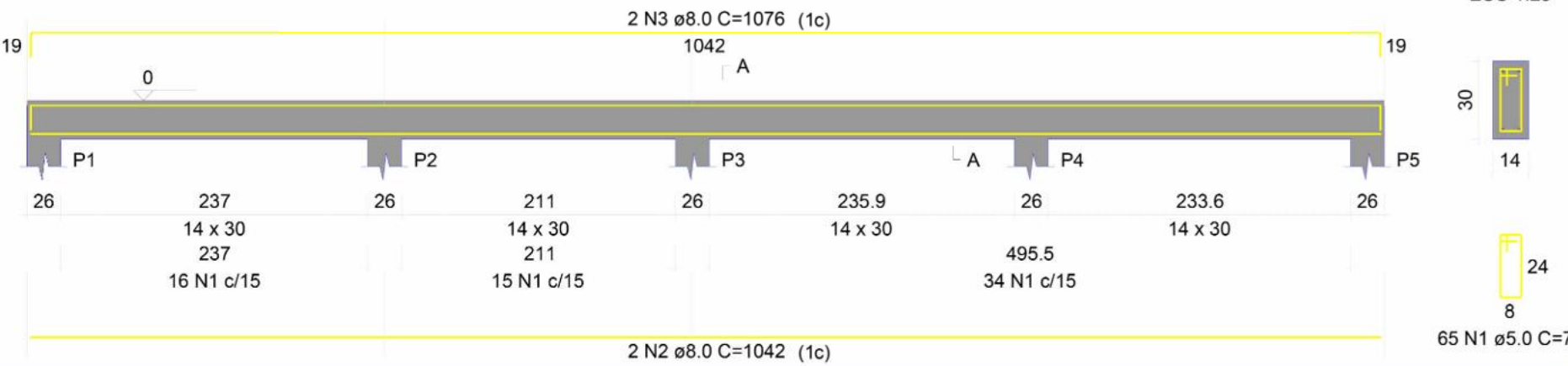

3 FACHADA  
ESCALA 1:40



TIPO DA OBRA	REFORMA E AMPLIAÇÃO DA ESCOLA MUNICIPAL SÃO SEBASTIÃO
PROPRIETÁRIO	PREFEITURA MUNICIPAL DE PEDRA PRETA - MT
LOCAL	RUA ARTHUR DA COSTA E SILVA
AUTOR DO PROJETO CREA/CAU/RTT	ANANDA DOS SANTOS ALMEIDA CREA MT 37806
ASSUNTO:	PROJ. ARQUITETONICO
ESCALA INDICADAS	FOLHA:
DATA	03/2026
06/06	
Assinado de forma digital por ANANDA DOS SANTOS ALMEIDA:01749910101 Dados: 2026.04.07 15:56:19 -04'00'	
	